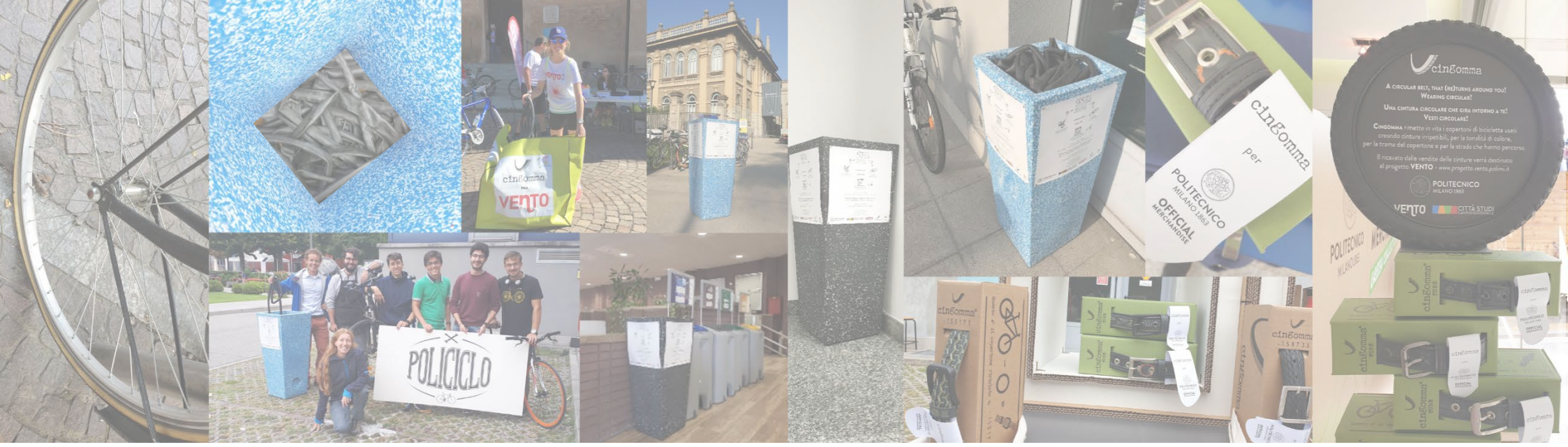

Settimana Europea per la Riduzione dei Rifiuti 2019

Economia Circolare in Ateneo:
Punto Informativo SSA «Progetto Cingomma»

20 novembre 2019, ore 11.00 - 14.30
Piazza Leonardo – Atrio Edificio 3

"Il bruco diventa farfalla" :

la tua camera d'aria usata diventa una bellissima cintura.

Il Servizio Sostenibilità e Vento
insieme a Cingomma allungano la vita degli oggetti

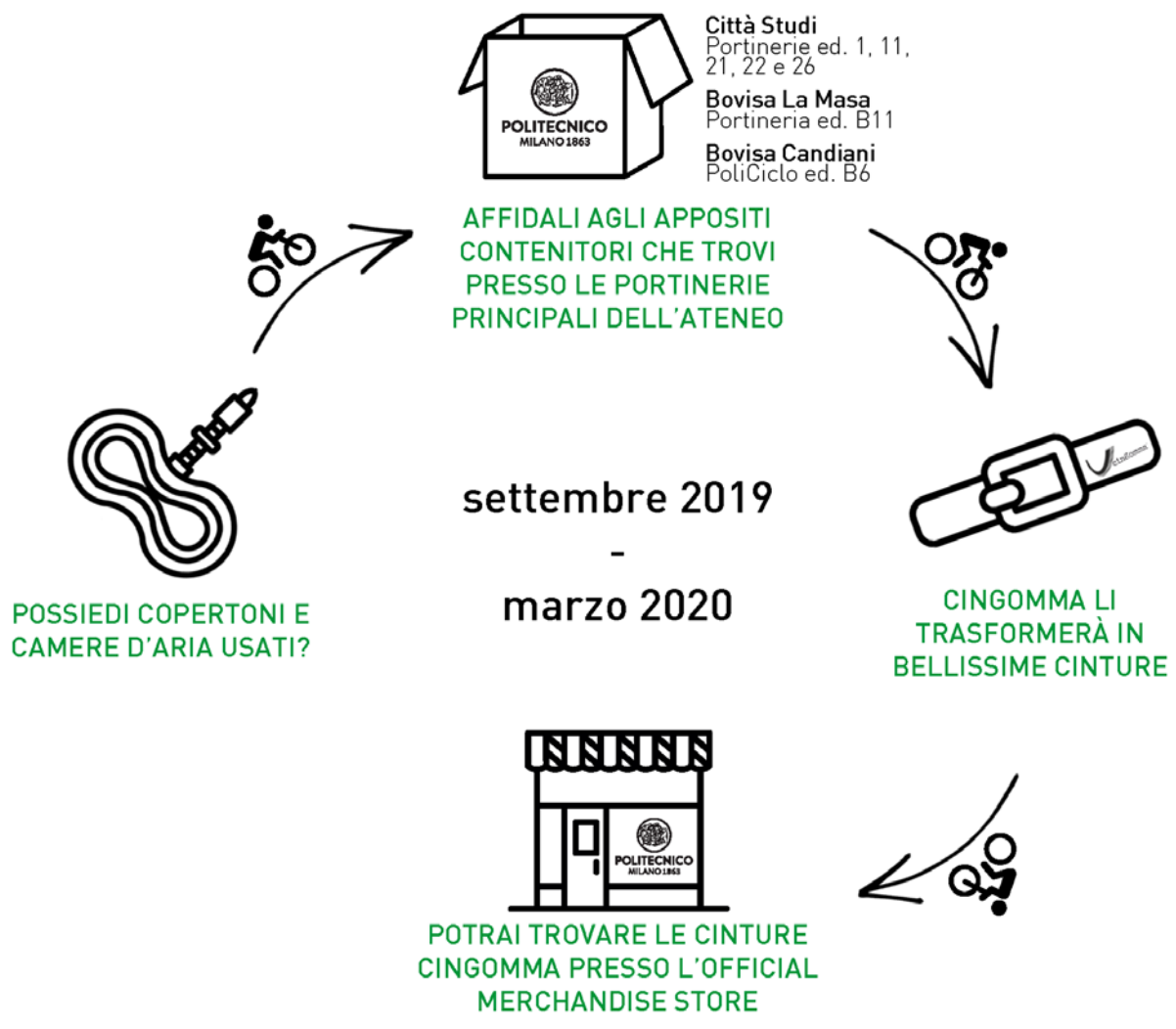

Per maggiori informazioni visita: http://www.campus-sostenibile.polimi.it/-/un-progetto-di-economia-circolare
Oppure contatta il Servizio Sostenibilità di Ateneo: serviziosostenibilita@polimi.it

POLITECNICO MILANO 1863 · CITTÀ STUDI CAMPUS SOSTENIBILE · VENTO · cingomma · RUS Rete delle Università per lo Sviluppo sostenibile